

Portugal 1968

Oporto-Lisboa

10 de junio, día de Camoens.

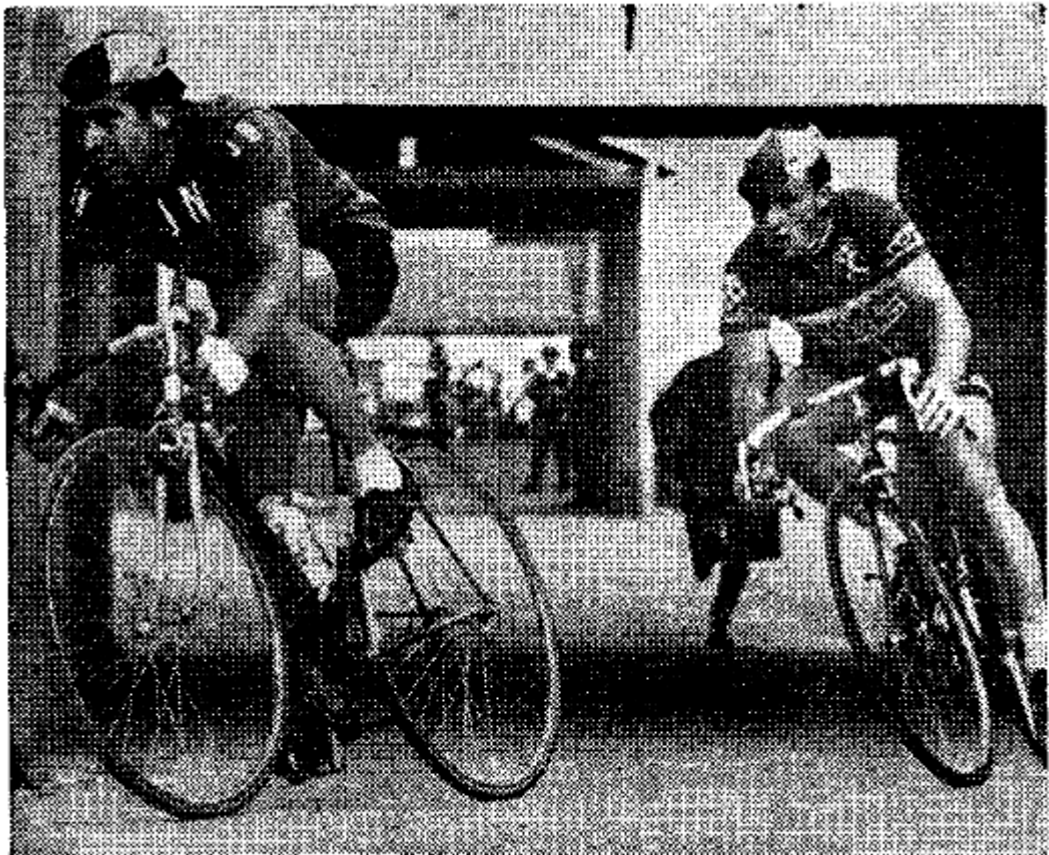

Leman (Flandria), bate ao «sprint» o benfiquista Fernando Mendes, vencendo o 38.º Porto-Lisboa em ciclismo

Los ciclistas portugueses toman a Godefroot como referencia y le vigilan con cuidado.

Entra en cabeza Mendes en Alvalade, pero Leman gana con claridad.

Classificação

- 1.º, *Leman (Fl.)*, 9.52.29;
- 2.º, *Fernando Mendes (Bf.)*, m. t.;
- 3.º, *Américo Silva (Bf.)*, 9.52.47;
- 4.º, *Sérgio Páscoa (Sp.)*;
- 5.º, *Cosme de Oliveira (Porto)*;
- 6.º, *Alberto Carvalho (Porto)*;
- 7.º, *Manuel Luis (Bf.)*;
- 8.º, *Manuel Correia (Sp.)*, mesmo tempo;
- 9.º, *David (Fl.)*, 9.53.44;
- 10.º, *António Pe tos (Sp.)*, m. t.;

Volta a Portugal

10 al 25 de agosto

10/08 Saturday (TTT) | Pista das Antas 9

Los encarnados ganan a los leones por un segundo y Pedro Moreira viste la amarela.

11/08 Sunday (TTT) | Porto - Vila do Conde 31

Los leones devuelven la faena por duplicado: dos segundos le meten Dionisio, Miranda y Agostinho al Benfica.

Emiliano Dionisio viste la amarela.

La prensa escribe de un hortelano metido a ciclista "león": un tal Agostinho.

13/08 Tuesday 6. Pista das Antas 9

Augusto Cardoso (Benfica) en una serie en la que predominaban los leones.

La serie de Agostinho no anduvo rápida, pero mantiene la amarela.

14/08 Wednesday 7. | Amarante - Guarda 211

Mendes se adelanta al pobre escapado Sousa Vieira justo sobre la línea de llegada.

15/08 Thursday 8. Guarda - Viseu 147

Corona Penhas de Saude Joaquim Andrade; el alto de Torre ve pasar primero a Leonel Miranda. La amarela no anda retrasada.



Leonel Miranda (Sport.), Mário Silva (F. C. F.) e Joaquim Agostinho (Sport.) adelantaram-se aos companheiros e foram os primeiros no alto da serra.

En Mangualde tenemos a un grupo de 20 ciclistas.

Finalmente se adelanta Miranda, respetado por su compañero Agostinho, y se hace con la etapa y la amarela.

16/08 Friday 9. | Viseu - Anadia 98

Triunfo de van Dromme.

16/08 Friday 10. | Pista de Sangalhos - Pista de Sangalhos 1.25

Lino Santos corre solo y hace 1m 46s.

Manuel de Sousa es batido por Smissaert (1m 41s).

Ya en los duelos finales parece muy buen tiempo el de Americo Silva, pero la amarela rompe los registros con 1m 31s.

Silve asciende a segundo de la general, a 22seg de Miranda.

17/08 Saturday 11. Curia - Tomar 152

La amarela, al sprint.

18/08 Sunday 12 | Tomar - Lisboa 195

Leonel Miranda con unos segundos sobre el trío formado por Americo Silva y los portistas Mario Silva y Leao.

18/08 Sunday 13 | Pista de Alvalade Series 9

La penúltima serie fue la más rápida y le dio el triunfo nocturno a Moreira.

19/08 Monday | Lisboa - Ferreira do Alentejo 183

Pedro Moreira al sprint.

20/08 Tuesday | Ferreira do Alentejo - Loulé 218

Escapada de Antonio Teixeira.

Mario Sá y Joaquim Andrade le sobrepasan y gana Mario Sá.

INDIVIDUAL da 16.ª etapa

	H.	M.	S.
1.º Hemerickx (Fl.)	1	07	07
2.º Américo Silva (Bf.)...	1	08	20
3.º Ant. Graça (Tav.) ...	1	08	51
4.º J. Agostinho (Sp.)...	1	08	53
5.º José Nunes (Tav.)...	1	09	41
6.º V. Tenazinha (Sp.)...	1	09	45
7.º Mário Silva (F.C.P.)	1	09	52
8.º Fournière (Fl.)	1	09	54
9.º Cust. Cristina (Tav.)	1	10	02
10.º Leonel Miranda (Sp.)	1	10	17
11.º Fern. Mendes (Bf.)...	1	10	57
12.º Man. Correia (Sp.)...	1	11	24
13.º Emil. Dionísio (Sp.)	1	11	31
14.º Ant. Acúrsio (Bf.)...	1	11	37
15.º José Vieira (Sp.).....	1	11	46
16.º Van Dromme (Fl.) ...	1	11	53
17.º J. Andrade (Sang.)...	1	11	55
18.º Pedro Moreira (Bf.)	1	11	56
19.º Aug. Cardoso (Bf.)...	1	11	58
20.º Joaq. Leão (F. C. P.)	1	12	00
21.º G. Azevedo (F. C. P.)	1	12	28
22.º Vítor Rocha (Sp.) ...	1	12	32
23.º Mário Sá (Ambar)...	1	12	39
24.º Franc. Valada (Bf.)...	1	12	46
25.º João Fonseca (Sang.)	1	12	51
26.º Rog. Domingos (Tav.)	1	13	07
27.º José Azevedo (F.C.P.)	1	13	11
28.º Man. Castro (Ambar)	1	13	14
29.º José Pacheco (F.C.P.)	1	13	15
30.º Sérgio Páscoa (Sp.)...	1	13	34

Individual — Geral

1.º Américo Silva (Bf.)	45	30	24
2.º J. Agostinho (Sp.)...	45	31	21
3.º Leon. Miranda (Sp.)	45	31	39
4.º Mário Silva (F.C.P.)	45	32	47
5.º J. Leão (F. C. P....)	45	34	53
6.º F. Mendes (Bf.).....	45	35	42
7.º Ant. Acúrsio (Bf.)...	45	36	21
8.º Pedro Moreira (Bf.)	45	36	42
9.º Sérgio Páscoa (Sp.)	45	37	41
10.º Ant Graça (Tav.)...	45	38	16
11.º J. Azevedo (F.C.P.)	45	39	53
12.º R. Domingos (Tav.)	45	42	54
13.º J. Andrade (Sang.)	45	43	06
14.º Vítor Rocha (Sp.)...	45	45	51
15.º V. Tenazinha (Sp.)	45	47	27
16.º Mário Sá (Ambar)...	45	47	44
17.º Man. Correia (Sp.)	45	48	00
18.º José Vieira (Sp.)...	45	48	11
19.º Aug. Cardoso (Bf.)	45	48	31
20.º A. Carvalho (F.C.P.)	45	49	00
21.º Franc. Valada (Bf.)	45	49	31
22.º Emil. Dionísio (Sp.)	45	50	11
23.º Manuel Luís (Bf.)...	45	51	21
24.º F. Bernardino (Sp.)	45	55	44
25.º M. Castro (Ambar)	45	55	47
26.º G. Azevedo (F.C.P.)	45	59	41
27.º C. Oliveira (Sang.)	46	01	28
28.º D. Vitorino (Bf.)...	46	01	35
29.º Ant. Teixeira (Tav.)	46	03	01
30.º C. Oliveira (F.C.P.)	46	03	28

Buena crono de Agostinho y floja de Leonel.

Gran crono del colorado Silva que se viste de amarillo.

De momento los portistas Leao y Silva están fuera del podio.

21/08 Wednesday

(Series) | Pista de Tavira - Pista de Tavira 8

La serie de Pedro Moreira y Antonio Graça fue la más rápida, y el tavirense Graça el más rápido dentro de ella.

22/08 Thursday

| Tavira - Beja 153

Cosme de Oliveira, sobre Custodio Cristina.

23/08 Friday

| Beja - Portalegre 187

Sousa Vieira, destacado.

24/08 Saturday | Portalegre - Cartaxo 170

Mario Sá, escapado.

25/08 Sunday Stage 16 | Cartaxo - Lisboa 149

Romain Fournier, destacado.

General final

SILVA Americo Vicer Sport Lisboa e Benfica	64:13:21
2 AGOSTINHO Joaquim Sporting Clube de Portugal - Gazcidla	0:57
3 MIRANDA Leonel Sporting Clube de Portugal - Gazcidla	1:15
4 SILVA Mario Pereira da Futebol Clube do Porto - Textlene	2:37
5 LEÃO Joaquim da Silva Futebol Clube do Porto - Textlene	4:29
6 MENDES Fernando dos Reis Dias Sport Lisboa e Benfica	5:19
7 MOREIRA Antonio Pedro Sport Lisboa e Benfica	5:47
8 ACURCIO Antonio Sport Lisboa e Benfica	6:11

